УРМАН ШАУЛАР

Шумит мой лес

Перевод А. Годова

Р. Назаров һүҙ.
Сл. Р. Назарова

З. Исмәғилев муз.
Муз. З. Исмагилова

Не спеша

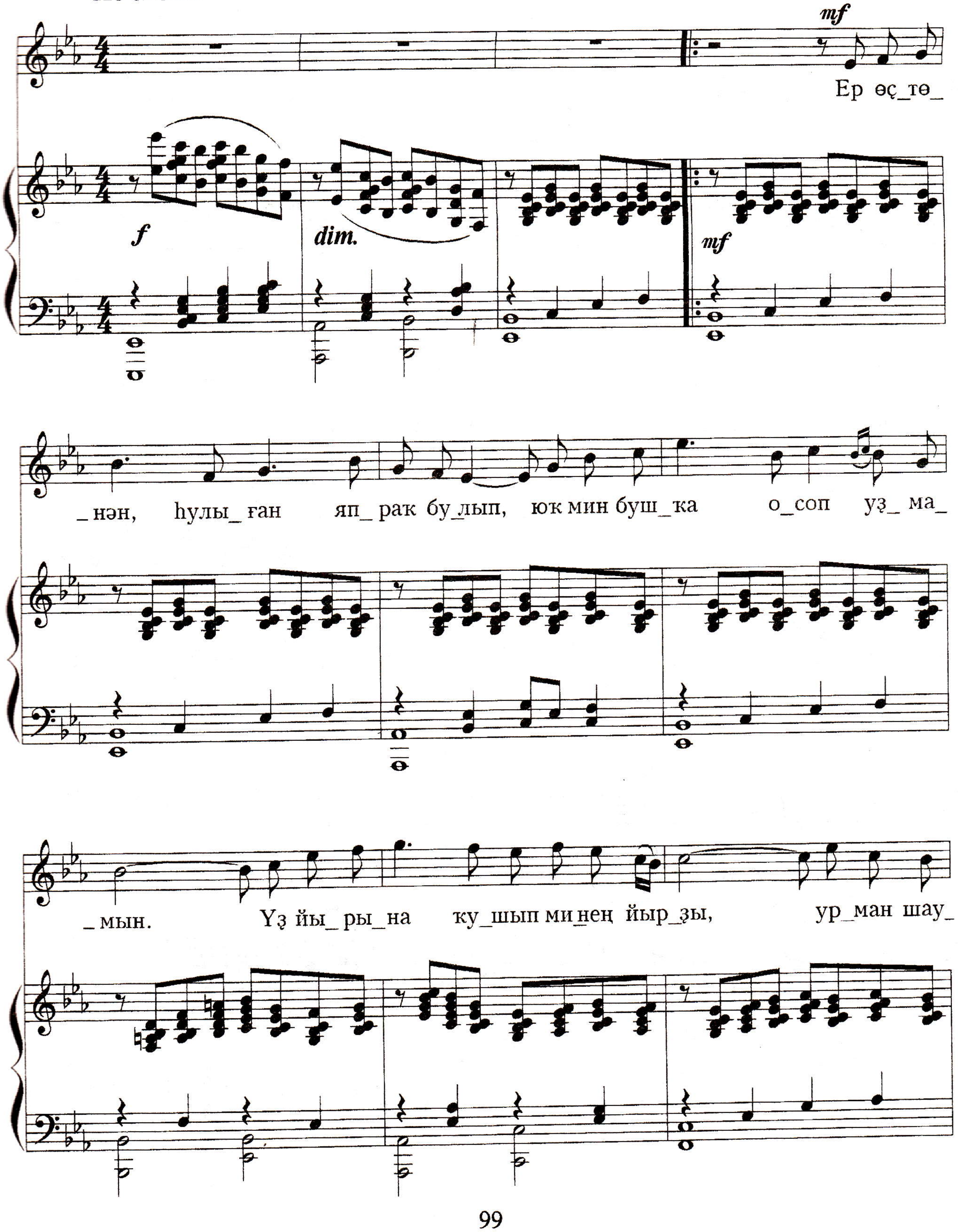

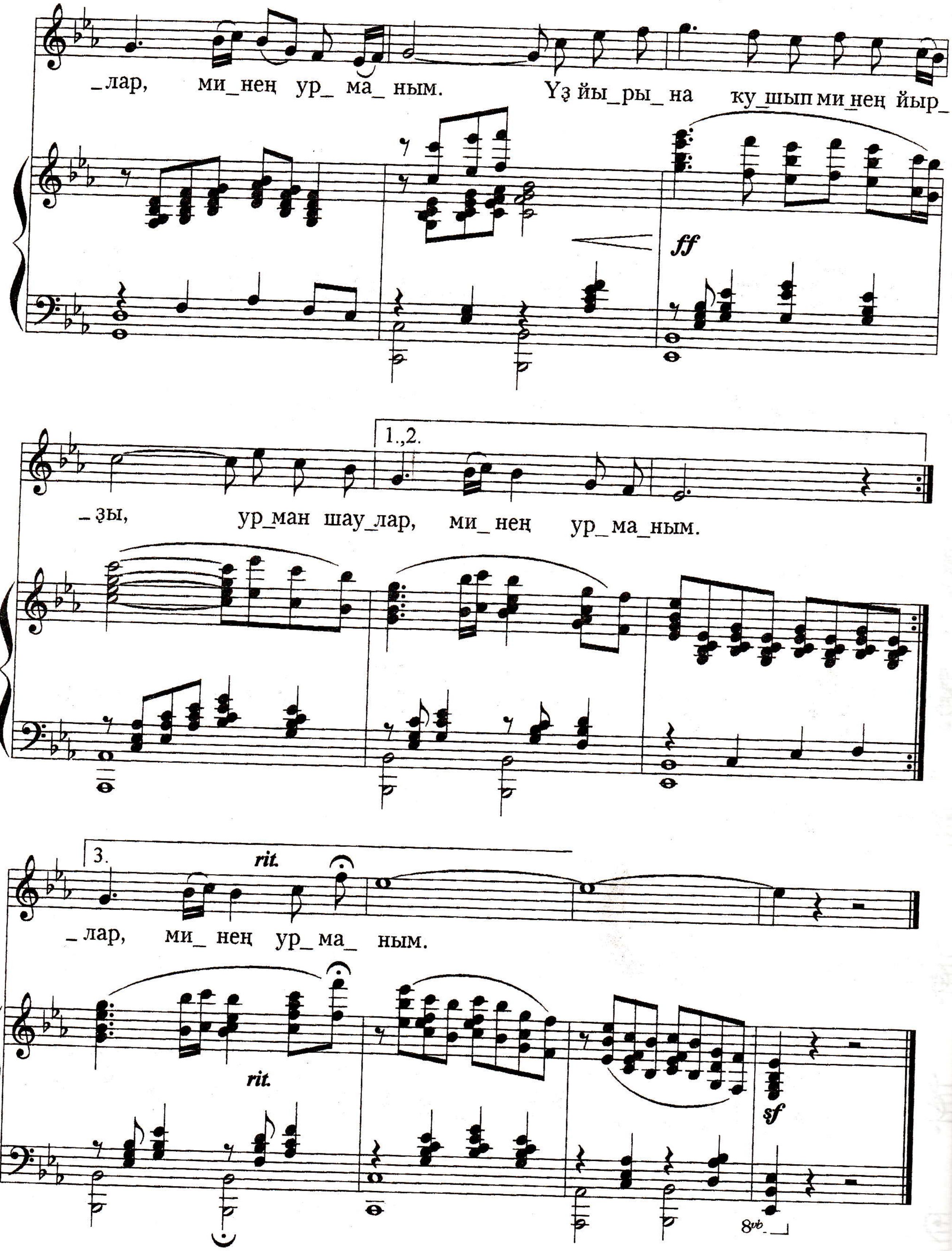
_лар, ми_нең ур_ ма_ным. Үҙ йы_ры_на ку_шып ми_нең йыр_
ff
1.,2.
_ҙы, ур_ман шау_лар, ми_нең ур_ма_ным.
3.
rit.
_лар, ми_нең ур_ма_ ным.
sf
8vb

Ер өҫтөнән, һулыған япраҡ булып,
Юҡ, мин бушҡа осоп уҙмамын.
Үҙ йырына ҡушып минең йырҙы,
Урман шаулар, минең урманым.

Килә – секунд. Уҙа... Уҙа! Йөрәк
Алып ҡала утын, нурҙарын...
Баш осомда – йә ай, йәки ҡояш...
Урман шаулар, минең урманым.

Ҡулын һалыр бер саҡ иңгә ваҡыт.
Беләм уның нимә һорарын...
Үҙ йырына ҡушып минең йырҙы,
Урман шаулар, минең урманым.

Не зря листом опавшим я слетел:
Подслушал лес, о чем я пел.
Шумит мой лес от зорьки дотемна,
А в шуме леса песнь моя слышна.

Не торопясь мгновения идут,
Даря тепло и свет минут.
Меня рассвет встречает золотой,
Плывет луна, сияя надо мной.

Однажды время явится ко мне
И позовет меня в тишине...
Но знаю я, песнь моя не умрет, -
Ее с утра лес опять запоет.